«СОГЛАСОВАНО»
Начальник ОГИБДД
Управления МВД России
по г. Ижевску
В.Ю.Черных

_____
дата подпись

«УТВЕРЖДАЮ»
Директор МБОУ СОШ № 77
Митрошина Г.Л.

_____
дата подпись

ПАСПОРТ
ДОРОЖНОЙ БЕЗОПАСНОСТИ
Муниципального бюджетного общеобразовательного учреждения «Средняя общеобразовательная школа №77»

2018

Общие сведения

Муниципальное бюджетное общеобразовательное учреждение

«Средняя общеобразовательная школа №77»

Тип ОУ : бюджетное

Юридический адрес ОУ: г. Ижевск, ул.Союзная, 59

Фактический адрес ОУ: г. Ижевск, ул.Союзная, 59

Руководители ОУ:

Должность	**ФИО**	**телефон**
Директор	Митрошина Галина Леонидовна	+7 (3412) 37-31-55
заместитель директора по учебно-воспитательной работе	Нелюбина Ольга Васильевна	+7 (3412) 30-56-33
заместитель директора по учебно-воспитательной работе	Жигалова Наталья Юрьевна	+7 (3412) 30-51-11
заместитель директора по воспитательной работе	Подъяблонская Татьяна Павловна	+7 (3412) 37-30-55
заместитель директора по научно-методической работе	Кологерманская Елена Владимировна	+7 (3412) 37-26-44
Ответственные работники муниципального органа образования	Начальник отдела дополнительного образования и воспитания Щербина Е.А.	41-45-62
Ответственные от Госавтоинспекции	Старший инспектор пропаганды ОГИБДД Управления МВД России по г.Ижевску Корнева Э.Р.	41-55-27
Ответственные работники за мероприятия по профилактике детского травматизма	Учитель физической культуры, Одинцова Наталья Александровна	37-30-55

Количество учащихся 864 человека

Наличие уголка по БДД: 2 стенда, в вестибюле школы и в коридоре на 3 этаже
Наличие класса по БДД : нет
Наличие автогородка (площадки) по БДД: имеется

Наличие автобуса в ОУ: нет

Время занятий в ОУ:

1-ая смена: 8:30 – 13:15

2-ая смена: 13:25– 18:00

внеклассные занятия: 13:15 – 19:00

Телефоны оперативных служб

Заместитель начальника отдела надзорной деятельности Устиновского района г.Ижевска	М.Ю.Кочуров тел. 46-25-10
Начальник полиции ОП № 4 УМВД России по г. Ижевску	А.А.Ларионов тел. 69-60-20

Содержание

I. План-схемы ОУ.

1) район расположения ОУ, пути движения транспортных средств и детей (учеников, обучающихся);
2) организация дорожного движения в непосредственной близости от образовательного учреждения с размещением соответствующих технических средств, маршруты движения детей и расположение парковочных мест;
3) маршруты движения организованных групп детей от ОУ к стадиону, парку или к спортивно-оздоровительному комплексу;
4) пути движения транспортных средств к местам разгрузки/погрузки и рекомендуемых безопасных путей передвижения детей по территории образовательного учреждения.

II. Приложения:

План-схема пути движения транспортных средств и детей (учеников) при проведении дорожных ремонтно-строительных работ

I. План-схемы ОУ.

План-схема района расположения ОУ,

пути движения транспортных средств и детей (учеников)

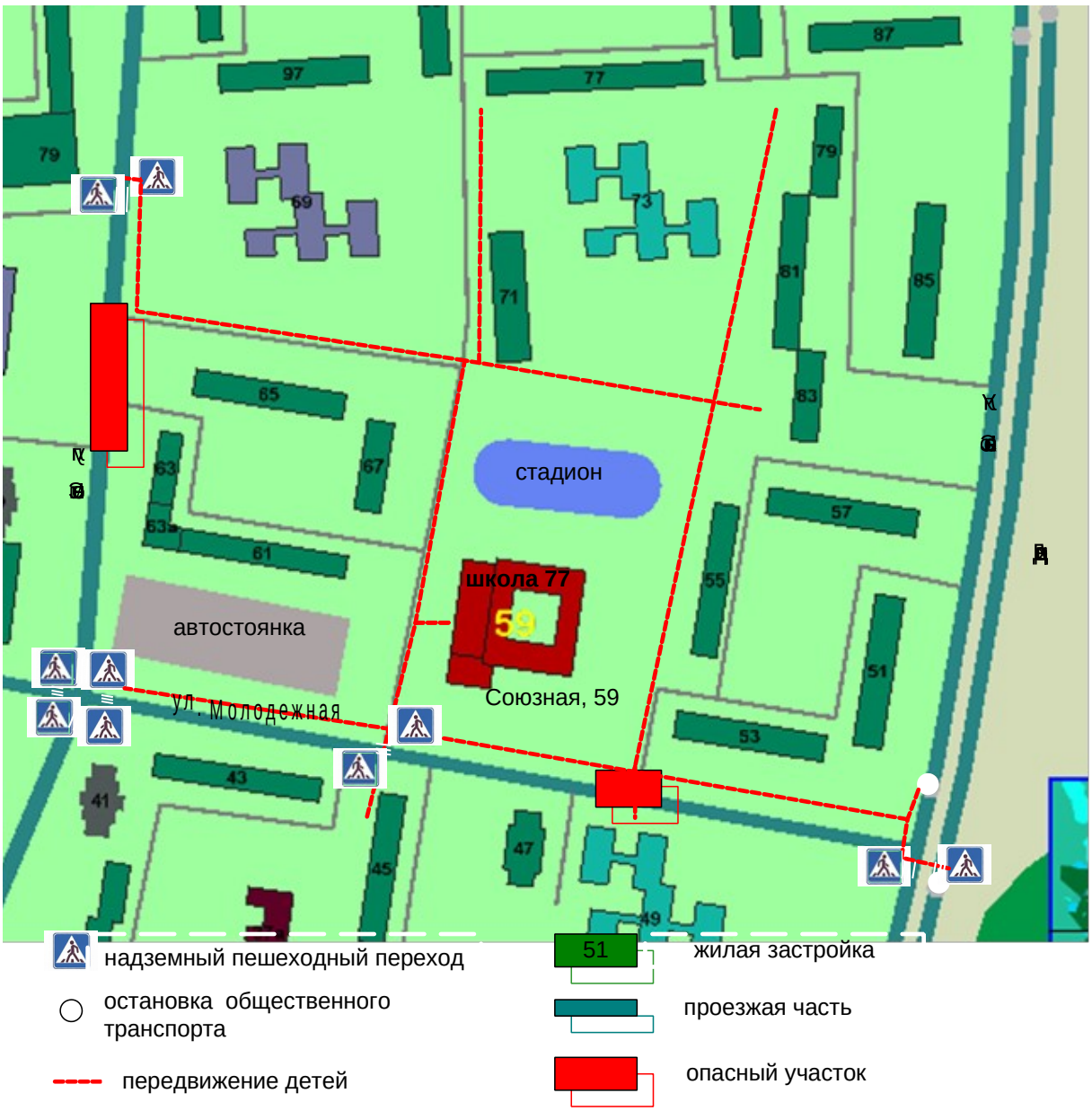

Схема организации дорожного движения в непосредственной близости от образовательного учреждения с размещением соответствующих технических средств, маршруты движения детей и расположение парковочных мест

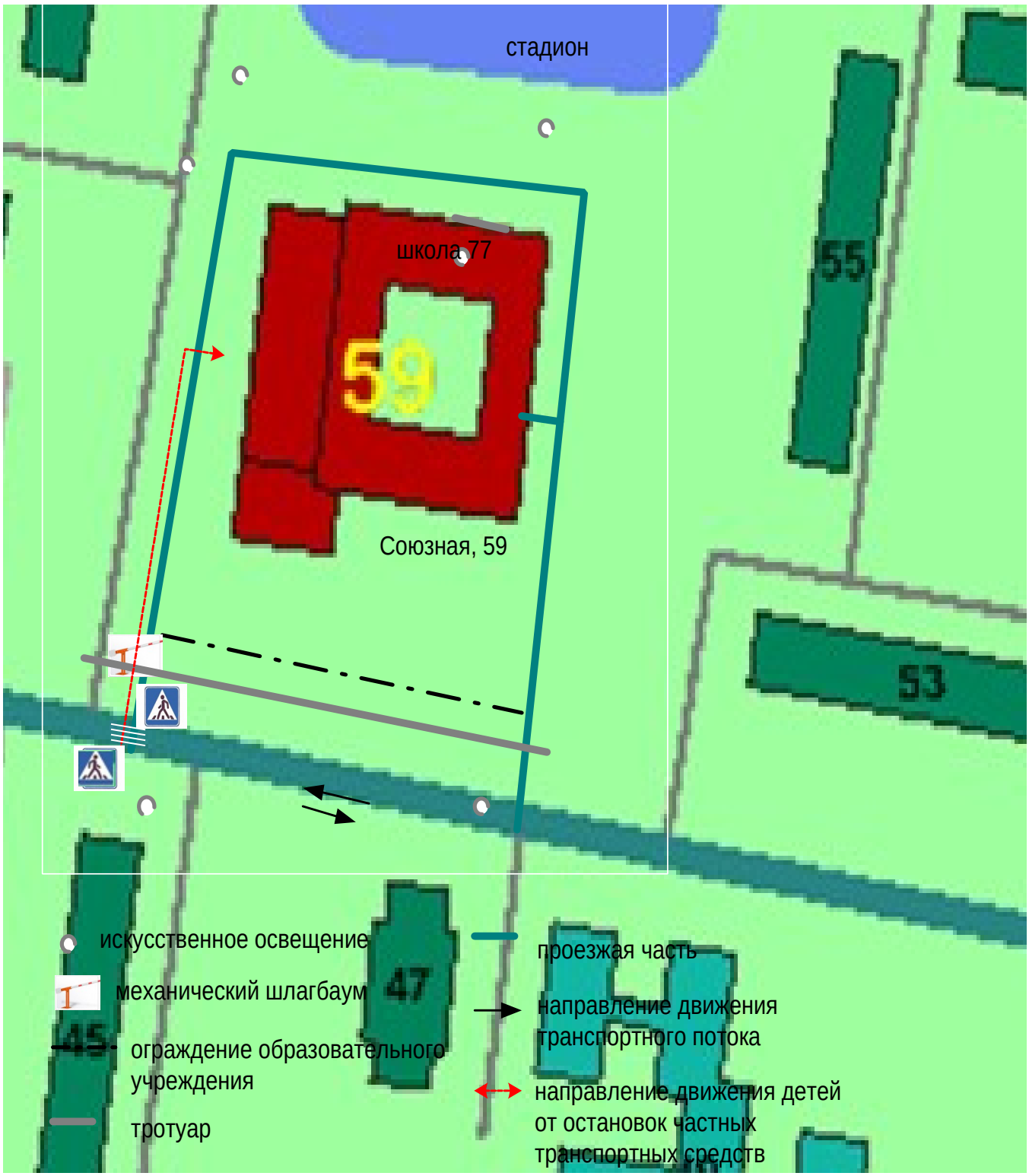

Маршруты движения организованных групп детей от ОУ к стадиону, парку или к спортивно-оздоровительному комплексу

надземный пешеходный переход

остановка общественного транспорта

направление безопасного передвижение детей к стадиону или парку

51 жилая застройка

проезжая часть

Пути движения транспортных средств к местам разгрузки/погрузки и рекомендуемые пути передвижения детей по территории образовательного учреждения

II Приложение

План-схема пути движения транспортных средств и детей (учеников) при проведении дорожных ремонтно-строительных работ

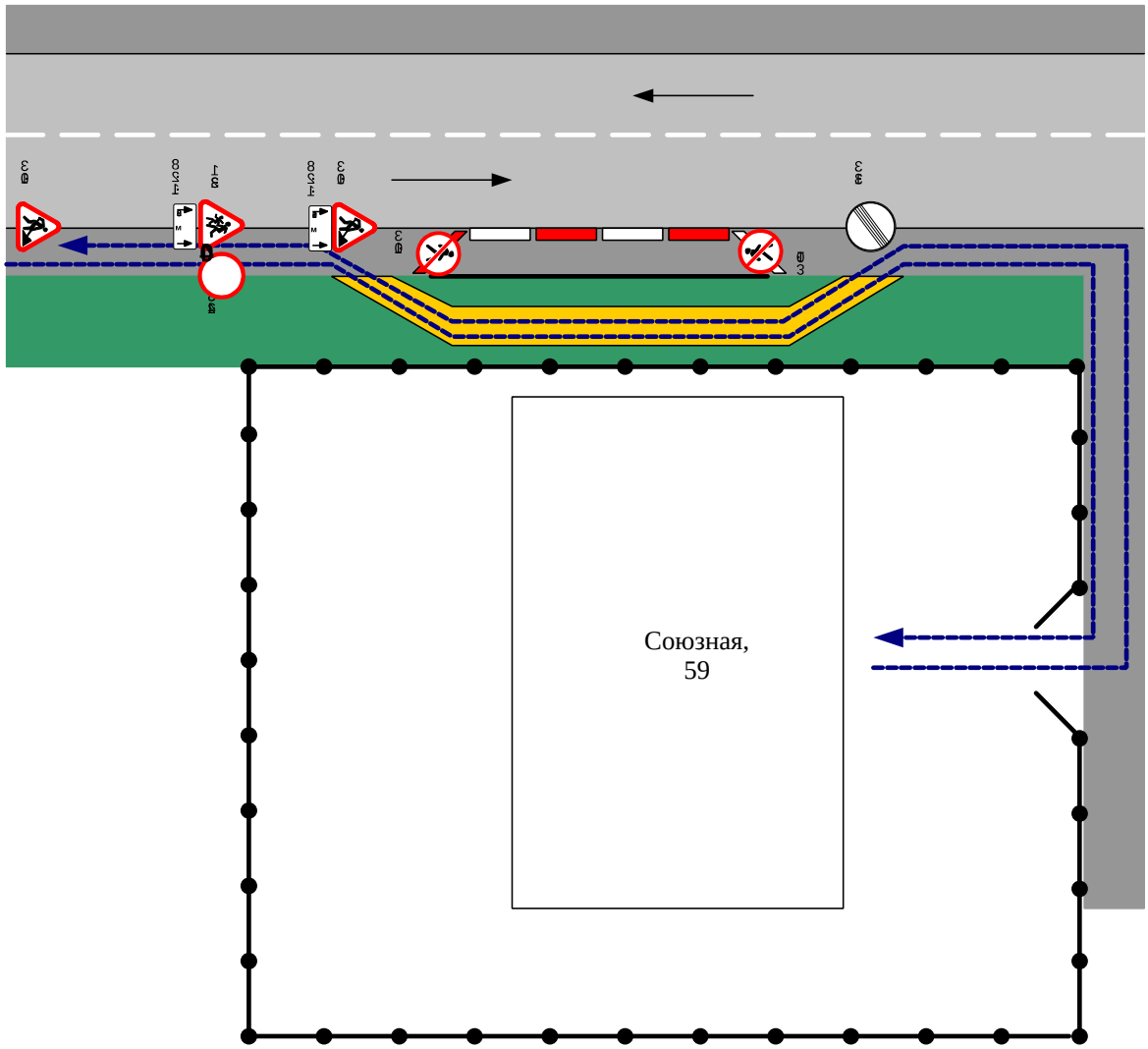

- временная пешеходная дорожка

- направление движения транспортного потока

- рекомендуемое направление движения детей (учеников)